



ΒΟΥΛΗ ΤΩΝ ΕΛΛΗΝΩΝ

ΧΡΙΣΤΟΣ ΔΗΜΑΣ

Βουλευτής Ν. Κορινθίας - ΝΕΑ ΔΗΜΟΚΡΑΤΙΑ

## ΑΝΑΦΟΡΑ

Αθήνα, 11.07.2014

**Προς:**

**Τον κ. Υπουργό Εσωτερικών**

**Θέμα:** Χρηματοδότηση του Δήμου Σικυωνίων Κορινθίας για την αντιμετώπιση προβλημάτων από φυσική καταστροφή και από την καταστροφή των παραλιακών γεφυρών του ποταμού Κυρίλλου και Ελλισώνα.

Αξιότιμε κύριε Υπουργέ,

Με την παρούσα αναφορά, θα ήθελα να σας γνωστοποιήσω την επιστολή του Δημάρχου Σικυωνίων Κορινθίας σχετικά με τη χρηματοδότηση του Δήμου για την αντιμετώπιση προβλημάτων από φυσική καταστροφή και από την καταστροφή των παραλιακών γεφυρών του ποταμού Κυρίλλου και Ελλισώνα.

**Με εκτίμηση**

**Χρίστος Δήμας**



ΕΛΛΗΝΙΚΗ ΔΗΜΟΚΡΑΤΙΑ  
ΝΟΜΟΣ ΚΟΡΙΝΘΙΑΣ  
ΔΗΜΟΣ ΣΙΚΥΩΝΙΩΝ  
ΓΡΑΦΕΙΟ ΔΗΜΑΡΧΟΥ

Κιάτο 23-6-2014

Αρ.πρωτ: 15304

Ταχ. Δ/νση : Γ. Γεννηματά 2  
Ταχ. Κώδικας : 20200-Κιάτο  
Πληροφορίες : Η. Καλπαξής - Τ. Χασιώτης  
Τηλέφωνο : 2742360136-107  
Fax : 27420-23562  
E-mail : d-sikyon@otenet.gr

Προς : κ. Αργύρη Ντινόπουλο  
Υπουργό Εσωτερικών  
Σταδίου 27, Αθήνα  
Τ.Κ 10183

Κοιν.: κ.κ. Βουλευτές Νομού.

**Θέμα: Χρηματοδότηση του Δήμου Σικυωνίων για αντιμετώπιση προβλημάτων από φυσική καταστροφή και καταστροφή των παραλιακών γεφυρών του ποταμού Κυρίλλου και Ελλισώνα.**

κ. Υπουργέ,

Την 1<sup>η</sup> Δεκεμβρίου 2013, πρωτοφανής καταγίδα έπληξε το Δήμο μας με καταστροφικές συνέπειες για την πόλη του Κιάτου και παρακείμενες Τοπικές Κοινότητες.

Η παραλιακή ζώνη του της πόλης Κιάτου υπέστη σοβαρές καταστροφές (φωτ. 1 & 2) με σημαντικότερη την καταστροφή τμήματος της γέφυρας του ποταμού Κυρίλλου (φωτ. 3).

Λόγω της μικρής διατομής απορροής των υδάτων οι δύο (2) παλιές γέφυρες του ποταμού Κυρίλλου δυτικά της πόλης, πρώτα αυτή που βρίσκεται επί της παραλιακής οδού και σε απόσταση ογδόντα (80) μέτρων περίπου νοτιότερα η άλλη (φωτ. 4), δεν μπορούν να αποχετεύουν τα όμβρια ύδατα που είναι ιδιαίτερα αυξημένα λόγω προηγούμενων εντόνων καιρικών φαινομένων (βλ. πυρκαγιές έτους 2000), και υπερχειλίζουν συχνά προκαλώντας καταστροφές στα σπίτια και επιχειρήσεις (φωτ. 5 & 6) πλησίον του ποταμού.

Είναι αυτονόητο πως απαιτείται κατασκευή δύο (2) νέων σύγχρονων γεφυρών μεγαλύτερης ορθογωνικής διατομής.

Επίσης στην παραλιακή γέφυρα του ποταμού Ελλισώνα, στο κέντρο της πόλης, βορειοδυτικά του Δικαστικού Καταστήματος και του σταθμού Κ.Τ.Ε.Λ. ο κύριος οπλισμός έχει καταστραφεί (φωτ. 7 & 8) και ο κίνδυνος (λόγω και της επιβαρυσμένης χρήσης από τα λεωφορεία) κατάρρευσής της είναι μεγάλος.

Από την ίδια φυσική καταστροφή επλήγησαν και οικογένειες κατοίκων, όμορων στη πόλη Τοπικών Κοινοτήτων. Οι ζημιές που υπέστησαν αφορούν χώρους διαβίωσης οικογενειών α' κατοικίας, οικοσκευές, αποθηκευτικούς χώρους, επαγγελματικούς εξοπλισμούς, μαντρότοιχους κ.λ.π. Ενδεικτικά σας αποστέλλουμε τέσσερα (4) φωτοαντίγραφα από το Βιβλίο Συμβάντων της Π.Υ. Κιάτου και σας γνωρίζουμε πως έχουμε στη διάθεση σας πληθώρα σχετικού φωτογραφικού υλικού.

Ακολουθώντας τα αναφερόμενα στο αριθμ. 4879/1500/23-01-2014 έγγραφο της Δ/νσης Πολιτικής Προστασίας της Περιφέρειας Πελοποννήσου (επισυνάπτεται), αποστείλαμε στην Υπηρεσία Αποκατάστασης Σεισμοπλήκτων (Υ.Α.Σ.) ορισμένες αιτήσεις πολιτών για ενέργειες χωρίς όμως η εν λόγω υπηρεσία να ανταποκριθεί σχετικά (επισυνάπτεται το αριθμ. 5109/Α326/28-05-2014 έγγραφο – απάντησή της Υ.Α.Σ.).

κ. Υπουργέ

Έχοντας υπόψη πως η γραφειοκρατία αποτελεί λερναία ύδρα για τη χώρα μας.

Έχοντας υπόψη πως προστέθηκε ένα επιπλέον σοβαρότατο πρόβλημα στους πληγέντες από την προαναφερόμενη φυσική καταστροφή κατοίκους του Δήμου μας, πέραν της παρατεταμένης οικονομικής κρίσης την οποία διέρχονται όπως και αυτοί όλοι οι πολίτες της χώρας.

Έχοντας υπόψη πως από το Δήμο μας χορηγούνται χρηματικά βοηθήματα για την κάλυψη βιοτικών και άμεσων αναγκών σε μεγάλο (και ιδιαίτερα αυξημένο κατά το τρέχον έτος) αριθμό οικονομικά αδύνατων δημοτών μας.

Έχοντας υπόψη πως η οικονομική κατάσταση του Δήμου μας δεν επιτρέπει να αντιμετωπίσουμε άμεσα τα ανωτέρω προβλήματα, προκειμένου να προσφέρουμε ανακούφιση στους πληγέντες από τη φυσική καταστροφή δημότες μας αλλά και να παρέχουμε ασφάλεια από τους κινδύνους οι οποίοι εγκυμονούνται με προφανή τον κίνδυνο ατυχήματος στους κατοίκους που διαμένουν στην παραλιακή οδό, στους πεζούς και στους διερχόμενους οδηγούς αυτοκινήτων.

κ. Υπουργέ

Μόνο με τη δική σας συμπαράσταση, μέσω έκτακτης οικονομικής ενίσχυσης, θα μπορέσουμε να αντιμετωπίσουμε την σοβαρή κατάσταση στην οποία βρίσκεται ο Δήμος μας.

**Ο ΔΗΜΑΡΧΟΣ ΣΙΚΥΩΝΙΩΝ**

**ΣΠΥΡΙΔΩΝ Π. ΣΤΑΜΑΤΟΠΟΥΛΟΣ**



ΦΩΤ. 1



ΦΩΤ. 2



ΦΩΤ. 3



ΦΩΤ. 4



ΦΩΤ. 5



ΦΩΤ. 6

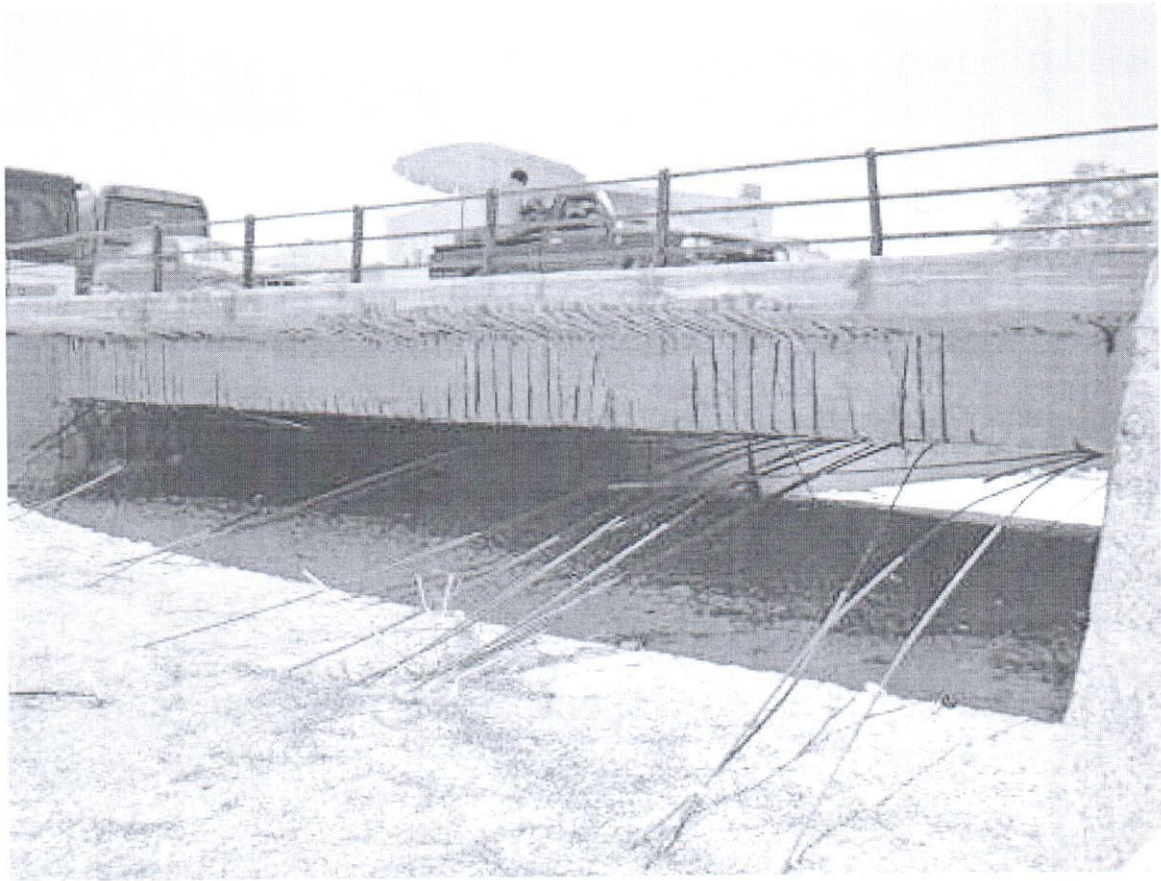

ΦΩΤ. 7

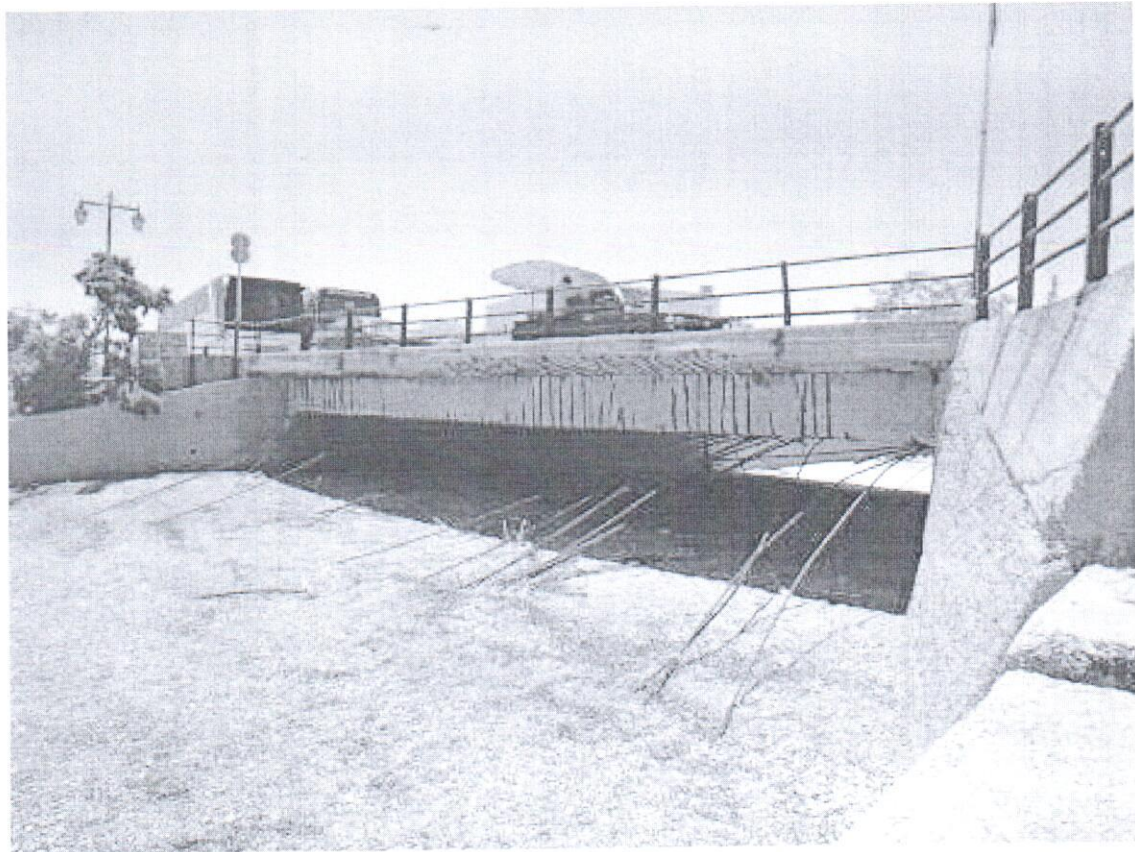

ΦΩΤ. 8